

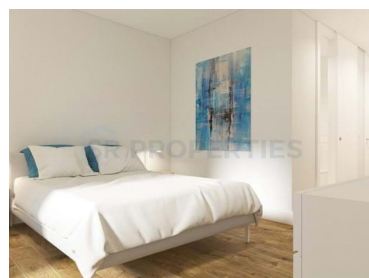

Quarteira - Apartamento

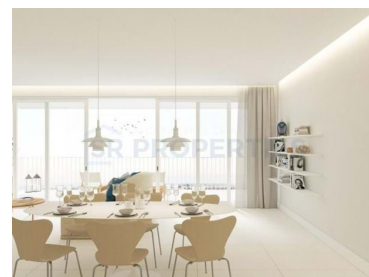
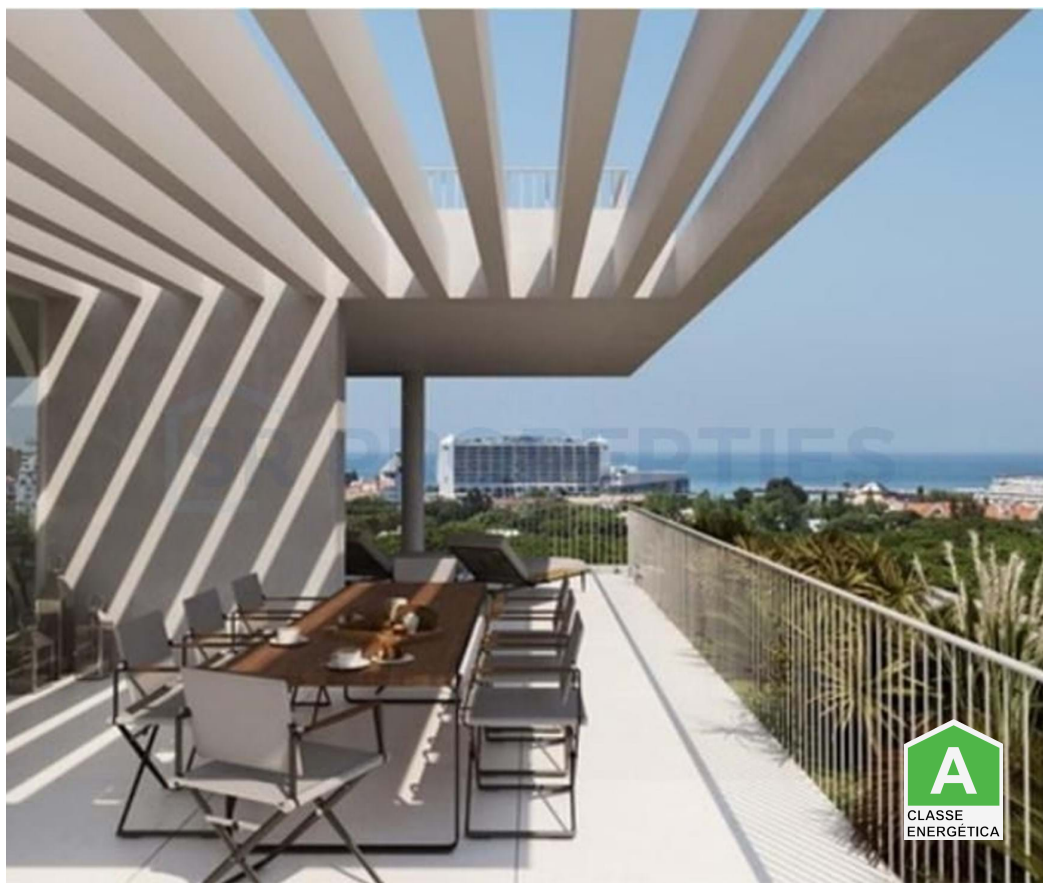

 **3**
Quartos

 **2**
Casas de banho

 **119**
Área (m²)

 **1**
Garagem

 **1**
Piscina

795 000 €
(EUR €)

Apartamento T3 em construção - Vilamoura

- Garagem
- Piscina
- Garagem
- Vista mar



Isabel Ribeiro

(+351) 917141120 ² · (+351) 289323797 ¹

isabel.ribeiro@srpropertiesalgarve.com

T +351 289 323 797 ¹ · E info@srpropertiesalgarve.com
Av. da Marina, Edifício Olympus, Loja 34 -Vilamoura
AMI 2356

¹ (Chamada para rede fixa nacional) | ² (Chamada para rede móvel nacional)



Características da Propriedade

- Ar Condicionado
- Cozinha Equipada
- Garagem
- Varanda
- Condomínio Fechado
- Piscina
- Certificação Energética: A
- Novo
- Cave
- Elevador
- Sistema Vídeo-Porteiro
- Vidros Duplos
- Jardim
- Vista Mar
- Em Construção



Isabel Ribeiro

(+351) 917141120 ² · (+351) 289323797 ¹

isabel.ribeiro@srpropertiesalgarve.com

T +351 289 323 797 ¹ · E info@srpropertiesalgarve.com
Av. da Marina, Edifício Olympus, Loja 34 -Vilamoura
AMI 2356

¹ (Chamada para rede fixa nacional) | ² (Chamada para rede móvel nacional)