

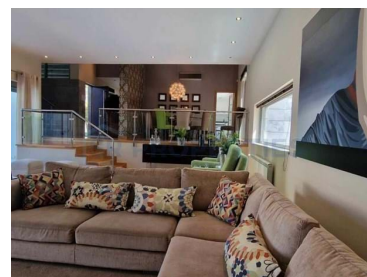

São Brás de Alportel - Moradia

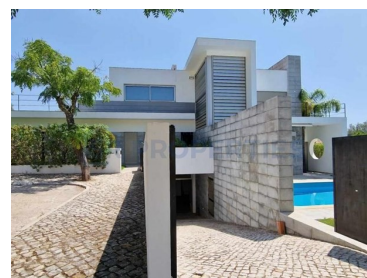

4

Quartos



6

Casas de banho



410

Área (m²)



671

Área terreno (m²)



Garagem



Piscina

1 190 000 €

(EUR €)

Excelente Moradia V4+1 numa zona calma e residencial em São Brás de Alportel

- BBQ
- Piscina
- Garagem
- Paineis Solares



Isabel Ribeiro

(+351) 917141120 ² · (+351) 289323797 ¹

isabel.ribeiro@srpropertiesalgarve.com

T +351 289 323 797 ¹ · E info@srpropertiesalgarve.com
Av. da Marina, Edifício Olympus, Loja 34 -Vilamoura
AMI 2356

¹ (Chamada para rede fixa nacional) | ² (Chamada para rede móvel nacional)



Características da Propriedade

- Alarme
- Ar Condicionado
- Cave
- Despensa
- Garagem
- Terraço
- Barbecue
- Paineis Solares
- Bem Conservado
- Usado
- Aquecimento
- Arrecadação
- Cozinha Equipada
- Estores Eléctricos
- Lavandaria
- Varanda
- Jardim
- Piscina
- Certificação Energética: D



Isabel Ribeiro

(+351) 917141120 ² · (+351) 289323797 ¹

isabel.ribeiro@srpropertiesalgarve.com

T +351 289 323 797 ¹ · E info@srpropertiesalgarve.com
Av. da Marina, Edifício Olympus, Loja 34 -Vilamoura
AMI 2356

¹ (Chamada para rede fixa nacional) | ² (Chamada para rede móvel nacional)