

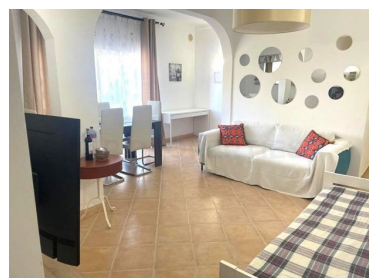

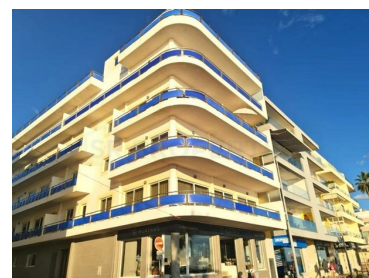



Quarteira - Apartamento



 **2**
Quartos

 **2**
Casas de banho

 **142,57**
Área (m²)

Garagem

495 000 €
(EUR €)

Apartamento T2 junto à praia de Quarteira

- Mobilado
- Varandas
- Garagem
- Vista Praia



Isabel Ribeiro

(+351) 917141120 ² · (+351) 289323797 ¹

isabel.ribeiro@srpropertiesalgarve.com

T +351 289 323 797 ¹ · E info@srpropertiesalgarve.com
Av. da Marina, Edifício Olympus, Loja 34 -Vilamoura
AMI 2356

¹ (Chamada para rede fixa nacional) | ² (Chamada para rede móvel nacional)



Características da Propriedade

- Cozinha Equipada
- Garagem
- Varanda
- Localização Central
- Certificação Energética: E
- Elevador
- Mobilado
- Curta distância a pé da praia
- Vista Mar
- Usado



Isabel Ribeiro

(+351) 917141120 ² · (+351) 289323797 ¹

isabel.ribeiro@srpropertiesalgarve.com

T +351 289 323 797 ¹ · E info@srpropertiesalgarve.com
Av. da Marina, Edifício Olympus, Loja 34 -Vilamoura
AMI 2356

¹ (Chamada para rede fixa nacional) | ² (Chamada para rede móvel nacional)